



**Datablad
Wiking Eg Pacific**





Eg Pacific Hvid Hårdvoksolie

Wikings Prestige serien er eksklusive planker med en bredde på 235mm. Fremstillet af udsøgt dansk eg, der er hårdt og stærkt kvalitets træ.

Pacific sorteringen er den lyse varieret sortering med flot knastspil og mindre fyldninger. Plankerne er opbygget i 3 lag med tværliggende mellemlag. Denne opbygning gør plankerne velegnede i forbindelse med gulvvarme og reducerer træets naturlige bevægelser med op til 70 %. Plankerne har afrundede kanter, som fremhæver de enkelte plankers bredde. Wiking Eg Prestige Pacific fås med forskellige overfladebehandlinger.



**Dimensioner:**

15x235x1600-2350

22x235x2200-2350

Slidlag: 4 mm

Vedligeholdelse: Vedligeholdelsesvoks

Rengøring: Løs snavs støvsuges eller tørmoppes regelmæssigt.

Vask: Benyt kun sæbe beregnet til hårdvoksolieret overflader.

Andre mulige overfladebehandlinger:

Hvid Olie

Hvid Matlak

Natur Olie

Natur Matlak

Natur Hårdvoksolie

Teknisk information:

3 lags lamelopbygning.

Mellemlag af nordsvensk fyr med afspændingsriller.

Gulvene leveres længdepakket.

Ved 12mm (Sildeben): Hvert bræt har Fer/Not – kun svømmende lægning. Ved 14-15mm:

Hvert bræt forsynes med Q-LOC 5G klik system.

Ved 22-32mm: Hvert bræt har Fer/Not.



Øvrige komponenter

Lim	Pvac - lim / D3 - lim	≤ 70 gram
Spartelmasse	Sandspartel	≥ 1 gram
Spartelmasse	UV Spartel	≥ 1 gram
Hvid Matlak Natur Matlak	8 lag 7 lag (-1 x Hvid Base)	1 x Hvid Base 2 x Spartel Lak 2 x Mellem Lak 1 x Slibe Lak 2 x Top Lak
Hård Voksolie	Natur: 1 x Klar base coat 1 x Klar top coat	Hvid: 1 x Hvid base coat 1 x Klar top coat
Olie	Eg: 2 lag olie Fyr, Ask, Douglas Lærk, Bøg: 1 lag Olie	Skal efterbehandles efter lægningen. Anbefales: Trip Trap oliepleje produkter.

Hårdhed

Ask	4,1 Brinell	Ca. 675 kg/m ³
Eg	3,4 Brinell	710 kg/m ³
Bøg	2,8 Brinell	710 kg/m ³
Lærk Fyr	1,9 Brinell 1,6 Brinell	550-640 kg/m ³ 520 kg/m ³
Douglas	1,6 Brinell	500 kg/m ³



Eg Pacific Hvid Matlak

Wikings Prestige serien er eksklusive planker med en bredde på 235mm. Fremstillet af udsøgt dansk eg, der er hårdt og stærkt kvalitets træ.

Pacific sorteringen er den lyse varieret sortering med flot knastpil og mindre fyldninger. Plankerne er opbygget i 3 lag med tværliggende mellemlag. Denne opbygning gør plankerne velegnede i forbindelse med gulvvarme og reducerer træets naturlige bevægelser med op til 70 %. Plankerne har afrundede kanter, som fremhæver de enkelte plankers bredde. Wiking Eg Prestige Pacific fås med forskellige overfladebehandlinger.

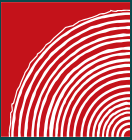

**Dimensioner:**

15x235x1600-2350

22x235x2200-2350

Overfladebehandling: Hvid Matlak**Slidlag:** 4mm**Vedligeholdelse:** Hvis ønsket kan benyttes Trip Trap lakpleje til opfriskning af overfladen.**Rengøring:** Rengøres ved støvsugning og let vask i gulvsæbe uden hvidpigment.**Andre mulige overfladebehandlinger:**

Hvid Olie

Natur Olie

Natur Matlak

Hvid Hårdvoksolie

Natur Hårdvoksolie

Teknisk information:

3 lags lamelopbygning.

Mellemlag af nordsvensk fyr med afspændingsriller.

Gulvene leveres længdepakket.

Ved 12mm (Sildeben): Hvert bræt har Fer/Not – kun svømmende lægning. Ved 14-15mm:

Hvert bræt forsynes med Q-LOC 5G klik system.

Ved 22-32mm: Hvert bræt har Fer/Not.



Øvrige komponenter

Lim	Pvac - lim / D3 - lim	≤ 70 gram
Spartelmasse	Sandspartel	≥ 1 gram
Spartelmasse	UV Spartel	≥ 1 gram
Hvid Matlak Natur Matlak	8 lag 7 lag (-1 x Hvid Base)	1 x Hvid Base 2 x Spartel Lak 2 x Mellem Lak 1 x Slibe Lak 2 x Top Lak
Hård Voksolie	Natur: 1 x Klar base coat 1 x Klar top coat	Hvid: 1 x Hvid base coat 1 x Klar top coat
Olie	Eg: 2 lag olie Fyr, Ask, Douglas Lærk, Bøg: 1 lag Olie	Skal efterbehandles efter lægningen. Anbefales: Trip Trap oliepleje produkter.

Hårdhed

Ask	4,1 Brinell	Ca. 675 kg/m ³
Eg	3,4 Brinell	710 kg/m ³
Bøg	2,8 Brinell	710 kg/m ³
Lærk Fyr	1,9 Brinell 1,6 Brinell	550-640 kg/m ³ 520 kg/m ³
Douglas	1,6 Brinell	500 kg/m ³



Eg Pacific Hvid Olie

Wikings Prestige serien er eksklusive planker med en bredde på 235mm. Fremstillet af udsøgt dansk eg, der er hårdt og stærkt kvalitets træ.

Pacific sorteringen er den lyse varieret sortering med flot knastspil og mindre fyldninger.

Plankerne er opbygget i 3 lag med tværliggende mellemlag. Denne opbygning gør plankerne velegnede i forbindelse med gulvvarme og reducerer træets naturlige bevægelser med op til 70 %. Plankerne har afrundede kanter, som fremhæver de enkelte plankers bredde.

Plankerne leveres forbehandlet med olie og skal mættes op efter montering.

Wiking Eg Prestige Pacific fås med forskellige overfladebehandlinger.

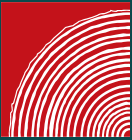

**Dimensioner:**

15x235x1600-2350

22x235x2200-2350

Overfladebehandling: Trip Trap Hvid Olie

Slidlag: 4mm

Vedligeholdelse: Trip Trap Hvid Olie

Rengøring: Rengøres ved støvsugning og let vask i gulvsæbe uden hvidpigment.

Andre mulige overfladebehandlinger:

Natur Olie

Hvid Matlak

Natur Matlak

Hvid Hårdvoksolie

Natur Hårdvoksolie

Teknisk information:

3 lags lamelopbygning.

Mellemlag af nordsvensk fyr med afspændingsriller.

Gulvene leveres længdepakket.

Ved 12mm (Sildebæn): Hvert bræt har Fer/Not – kun svømmende lægning. Ved 14-15mm:

Hvert bræt forsynes med Q-LOC 5G klik system.

Ved 22-32mm: Hvert bræt har Fer/Not.



Øvrige komponenter

Lim	Pvac - lim / D3 - lim	≤ 70 gram
Spartelmasse	Sandspartel	≥ 1 gram
Spartelmasse	UV Spartel	≥ 1 gram
Hvid Matlak Natur Matlak	8 lag 7 lag (-1 x Hvid Base)	1 x Hvid Base 2 x Spartel Lak 2 x Mellem Lak 1 x Slibe Lak 2 x Top Lak
Hård Voksolie	Natur: 1 x Klar base coat 1 x Klar top coat	Hvid: 1 x Hvid base coat 1 x Klar top coat
Olie	Eg: 2 lag olie Fyr, Ask, Douglas Lærk, Bøg: 1 lag Olie	Skal efterbehandles efter lægningen. Anbefales: Trip Trap oliepleje produkter.

Hårdhed

Ask	4,1 Brinell	Ca. 675 kg/m ³
Eg	3,4 Brinell	710 kg/m ³
Bøg	2,8 Brinell	710 kg/m ³
Lærk Fyr	1,9 Brinell 1,6 Brinell	550-640 kg/m ³ 520 kg/m ³
Douglas	1,6 Brinell	500 kg/m ³



Eg Pacific Natur Hårdvoks Olie

Wikings Prestige serien er eksklusive planker med en bredde på 235mm. Fremstillet af udsøgt dansk eg, der er hårdt og stærkt kvalitets træ.

Pacific sorteringen er den lyse varieret sortering med flot knastspil og mindre fyldninger. Plankerne er opbygget i 3 lag med tværliggende mellemlag. Denne opbygning gør plankerne velegnede i forbindelse med gulvvarme og reducerer træets naturlige bevægelser med op til 70 %. Plankerne har afrundede kanter, som fremhæver de enkelte plankers bredde. Wiking Eg Prestige Pacific fås med forskellige overfladebehandlinger

Nedenfor ses Eg Prestige Pacific naturpigmenteret og med sort skibsfuge:



**Dimensioner:**

15x235x1600-2350

22x235x2200-2350

Overfladebehandling: Trip Trap Natur Hårdvoksolie**Slidlag:** 4mm**Vedligeholdelse:** Hårdvoks vedligeholdelsesolie**Rengøring:** Løs snavs støvsuges eller tørmoppes regelmæssigt.**Vask:** Må kun vaskes med sæbe produceret til hårdvoksolie overflade. Andre sæber kan skade overfladens egenskaber.**Andre mulige overfladebehandlinger:**

Naturolie

Hvidolie

Hvid Matlak

Natur Matlak

Hvid Hårdvoksolie

Teknisk information:

3 lags lamelopbygning.

Mellemlag af nordsvensk fyr med afspændingsriller.

Gulvene leveres længdepakket.

Ved 12mm (Sildebæn): Hvert bræt har Fer/Not – kun svømmende lægning. Ved 14-15mm: Hvert bræt forsynes med Q-LOC 5G klik system.

Ved 22-32mm: Hvert bræt har Fer/Not.



Øvrige komponenter

Lim	Pvac - lim / D3 - lim	≤ 70 gram
Spartelmasse	Sandspartel	≥ 1 gram
Spartelmasse	UV Spartel	≥ 1 gram
Hvid Matlak Natur Matlak	8 lag 7 lag (-1 x Hvid Base)	1 x Hvid Base 2 x Spartel Lak 2 x Mellem Lak 1 x Slibe Lak 2 x Top Lak
Hård Voksolie	Natur: 1 x Klar base coat 1 x Klar top coat	Hvid: 1 x Hvid base coat 1 x Klar top coat
Olie	Eg: 2 lag olie Fyr, Ask, Douglas Lærk, Bøg: 1 lag Olie	Skal efterbehandles efter lægningen. Anbefales: Trip Trap oliepleje produkter.

Hårdhed

Ask	4,1 Brinell	Ca. 675 kg/m ³
Eg	3,4 Brinell	710 kg/m ³
Bøg	2,8 Brinell	710 kg/m ³
Lærk Fyr	1,9 Brinell 1,6 Brinell	550-640 kg/m ³ 520 kg/m ³
Douglas	1,6 Brinell	500 kg/m ³



Eg Pacific Natur Matlak

Wikings Prestige serien er eksklusive planker med en bredde på 235mm. Fremstillet af udsøgt dansk eg, der er hårdt og stærkt kvalitets træ.

Pacific sorteringen er den lyse varieret sortering med flot knastspil og mindre fyldninger.

Plankerne er opbygget i 3 lag med tværliggende mellemlag. Denne opbygning gør plankerne velegnede i forbindelse med gulvvarme og reducerer træets naturlige bevægelser med op til 70 %. Plankerne har afrundede kanter, som fremhæver de enkelte plankers bredde.

Wiking Eg Prestige Pacific fås med forskellige overfladebehandlinger.

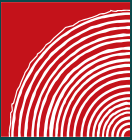

**Dimensioner:**

15x235x1600-2350

22x235x2200-2350

Overfladebehandling: Natur Matlak**Slidlag:** 4mm**Rengøring:** Rengøres ved støvsugning og let vask i gulvsæbe uden hvidpigment. Hvis ønsket kan benyttes Trip Trap lakpleje til opfriskning af overfladen.**Andre mulige overfladebehandlinger:**

Hvid Olie

Naturolie

Hvid Matlak

Hvid Hårdvoksolie

Natur Hårdvoksolie

Teknisk information:

3 lags lamelopbygning.

Mellemlag af nordsvensk fyr med afspændingsriller.

Gulvene leveres længdepakket.

Ved 12mm (Sildebæn): Hvert bræt har Fer/Not – kun svømmende lægning. Ved 14-15mm:

Hvert bræt forsynes med Q-LOC 5G klik system.

Ved 22-32mm: Hvert bræt har Fer/Not.



Øvrige komponenter

Lim	Pvac - lim / D3 - lim	≤ 70 gram
Spartelmasse	Sandspartel	≥ 1 gram
Spartelmasse	UV Spartel	≥ 1 gram
Hvid Matlak Natur Matlak	8 lag 7 lag (-1 x Hvid Base)	1 x Hvid Base 2 x Spartel Lak 2 x Mellem Lak 1 x Slibe Lak 2 x Top Lak
Hård Voksolie	Natur: 1 x Klar base coat 1 x Klar top coat	Hvid: 1 x Hvid base coat 1 x Klar top coat
Olie	Eg: 2 lag olie Fyr, Ask, Douglas Lærk, Bøg: 1 lag Olie	Skal efterbehandles efter lægningen. Anbefales: Trip Trap oliepleje produkter.

Hårdhed

Ask	4,1 Brinell	Ca. 675 kg/m ³
Eg	3,4 Brinell	710 kg/m ³
Bøg	2,8 Brinell	710 kg/m ³
Lærk Fyr	1,9 Brinell 1,6 Brinell	550-640 kg/m ³ 520 kg/m ³
Douglas	1,6 Brinell	500 kg/m ³



Eg Pacific Natur Olie

Wikings Prestige serien er eksklusive planker med en bredde på 235mm. Fremstillet af udsøgt dansk eg, der er hårdt og stærkt kvalitets træ.

Pacific sorteringen er den lyse varieret sortering med flot knastspil og mindre fyldninger. Plankerne er opbygget i 3 lag med tværliggende mellemlag. Denne opbygning gør plankerne velegnede i forbindelse med gulvvarme og reducerer træets naturlige bevægelser med op til 70 %. Plankerne har afrundede kanter, som fremhæver de enkelte plankers bredde.

Plankerne leveres forbehandlet med olie og skal mættes op efter montering.
Wiking Eg Prestige Pacific fås med forskellige overfladebehandlinger.



**Dimensioner:**

15x235x1600-2350

22x235x2200-2350

Overfladebehandling: Trip Trap Naturolie**Slidlag:** 4mm**Vedligeholdelse:** Trip Trap Naturolie**Rengøring:** Rengøres ved støvsugning og let vask i gulvsæbe uden hvidpigment.**Andre mulige overfladebehandlinger:**

Hvidolie

Hvid Matlak

Natur Matlak

Hvid Hårdvoksolie

Natur Hårdvoksolie

Teknisk information:

3 lags lamelopbygning.

Mellemlag af nordsvensk fyr med afspændingsriller.

Gulvene leveres længdepakket.

Ved 12mm (Sildebæn): Hvert bræt har Fer/Not – kun svømmende lægning. Ved 14-15mm:

Hvert bræt forsynes med Q-LOC 5G klik system.

Ved 22-32mm: Hvert bræt har Fer/Not.



Øvrige komponenter

Lim	Pvac - lim / D3 - lim	≤ 70 gram
Spartelmasse	Sandspartel	≥ 1 gram
Spartelmasse	UV Spartel	≥ 1 gram
Hvid Matlak Natur Matlak	8 lag 7 lag (-1 x Hvid Base)	1 x Hvid Base 2 x Spartel Lak 2 x Mellem Lak 1 x Slibe Lak 2 x Top Lak
Hård Voksolie	Natur: 1 x Klar base coat 1 x Klar top coat	Hvid: 1 x Hvid base coat 1 x Klar top coat
Olie	Eg: 2 lag olie Fyr, Ask, Douglas Lærk, Bøg: 1 lag Olie	Skal efterbehandles efter lægningen. Anbefales: Trip Trap oliepleje produkter.

Hårdhed

Ask	4,1 Brinell	Ca. 675 kg/m ³
Eg	3,4 Brinell	710 kg/m ³
Bøg	2,8 Brinell	710 kg/m ³
Lærk Fyr	1,9 Brinell 1,6 Brinell	550-640 kg/m ³ 520 kg/m ³
Douglas	1,6 Brinell	500 kg/m ³